

PLANTA BAIXA - BLOCO DE SALAS DE AULA - PAV. TÉRREO  
SEM ESCALA

SIMBOLOGIA	
	EVAPORADORA
	CONDENSADORA
	LINHA FRIGORIGENA + CANALETA

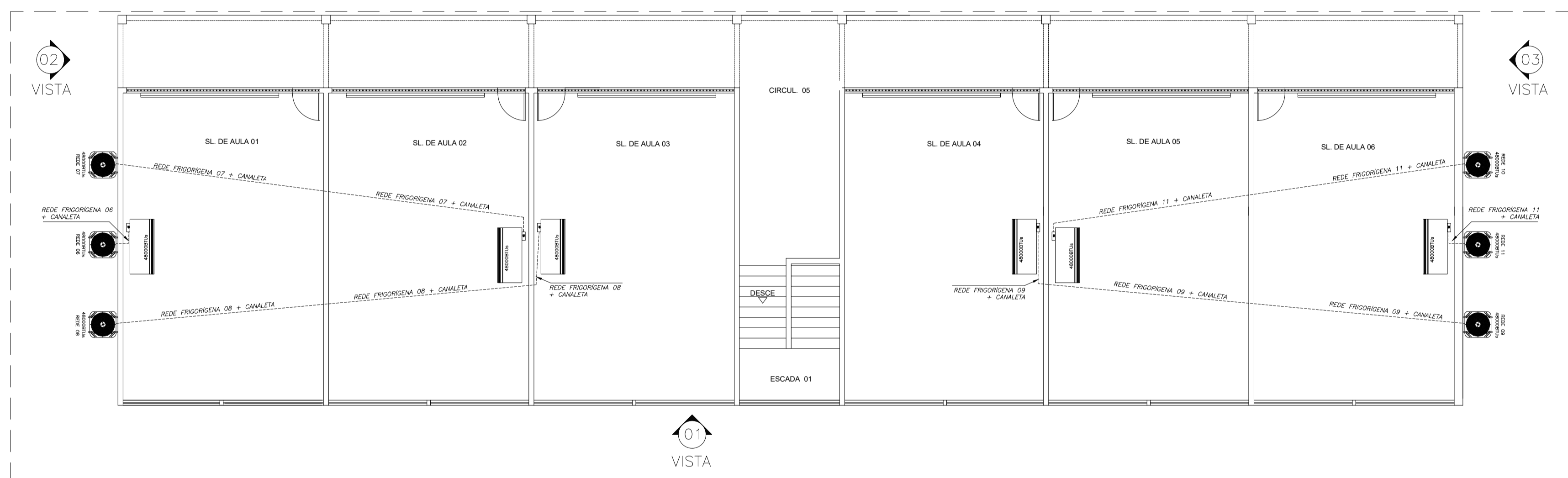

PLANTA BAIXA - BLOCO DE SALAS DE AULA - PAV. SUPERIOR  
SEM ESCALA

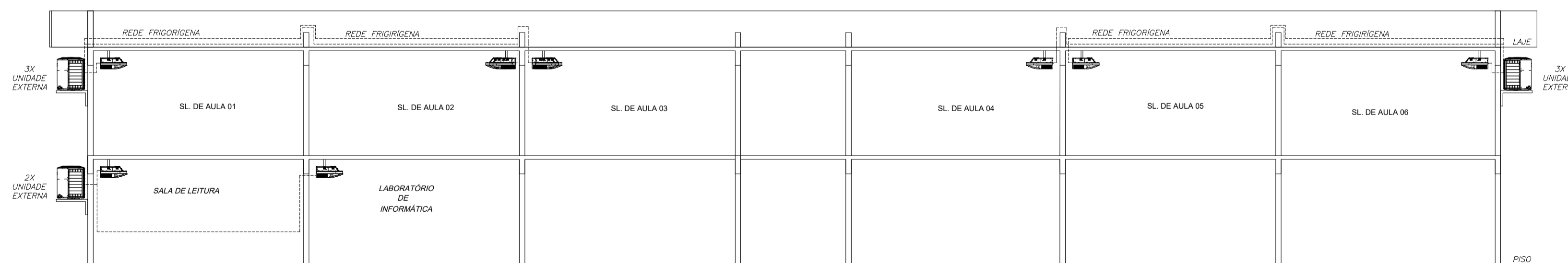

VISTA 01 - ALOCAÇÃO DE APARELHOS E LINHA FRIGORIGENA  
SEM ESCALA

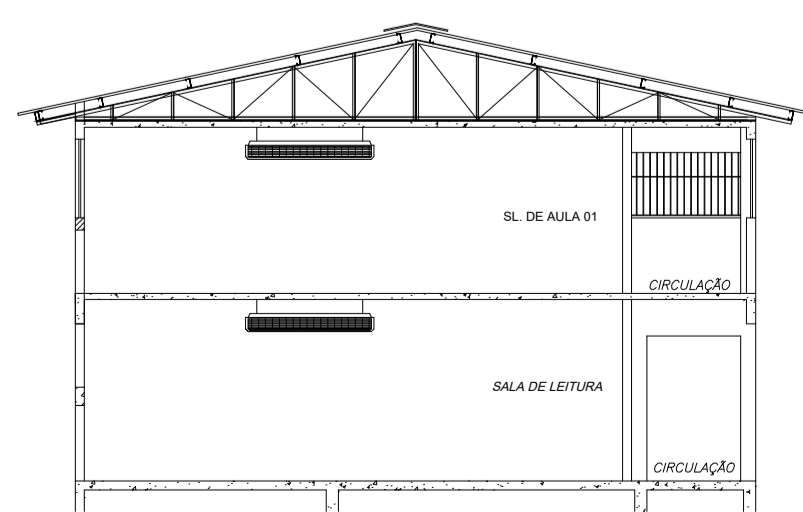

VISTA 02 - FIXAÇÃO DAS EVAPORADORAS - INTERIOR DAS SALAS  
SEM ESCALA

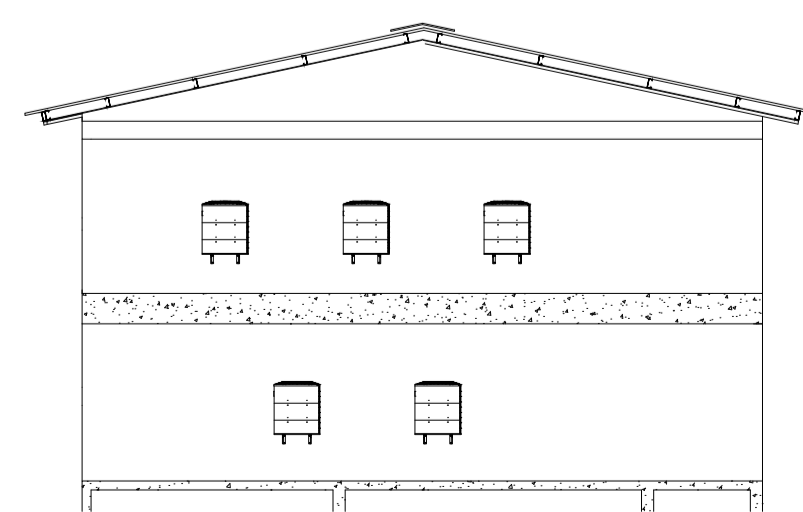

VISTA 02 - INSTALAÇÃO DAS CONDENSADORAS - ÁREA EXTERNA  
SEM ESCALA

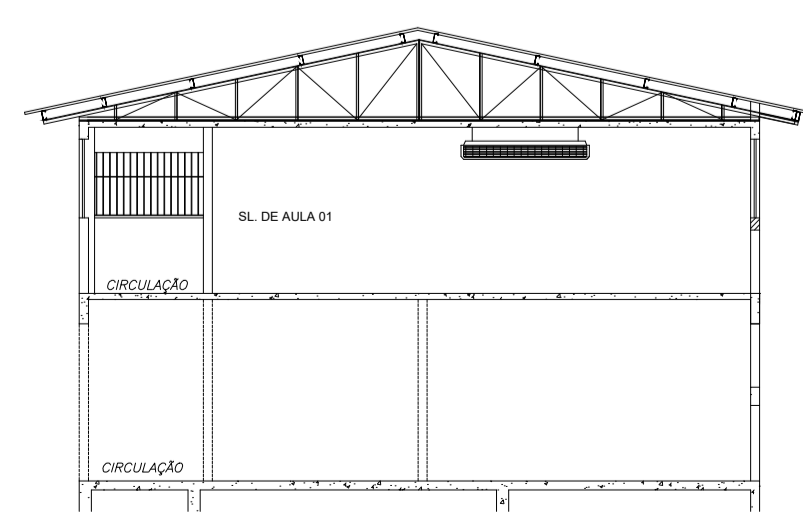

VISTA 03 - FIXAÇÃO DAS EVAPORADORAS - INTERIOR DAS SALAS  
SEM ESCALA

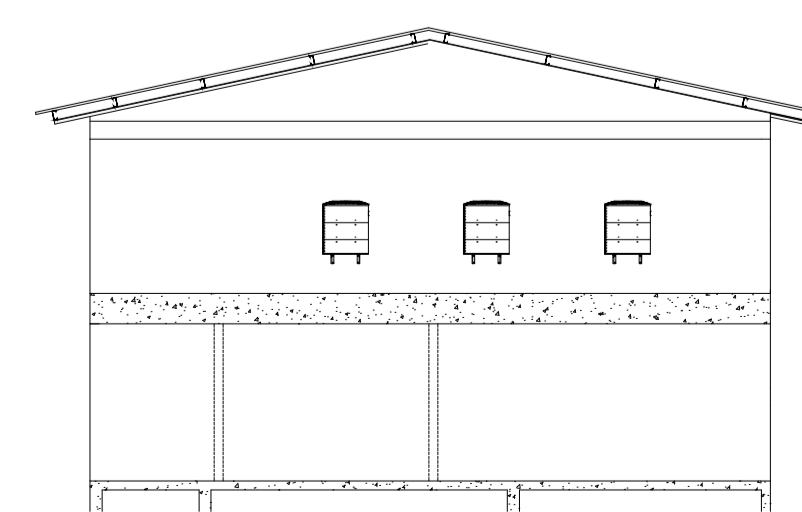

VISTA 03 - INSTALAÇÃO DAS CONDENSADORAS - ÁREA EXTERNA  
SEM ESCALA

05			
04			
03			
02			
01			
N.º	DESCRIÇÃO	RESP.	DATA

REVISÃO



GOVERNO DO ESTADO DO ESPÍRITO SANTO

SECRETARIA DE ESTADO DA EDUCAÇÃO - SEDU



SEDU

GERÊNCIA DE REDE FÍSICA ESCOLAR

TÍTULO: REFORMA NA EEEFM MARIANO FIRME DE SOUZA

ENDEREÇO: RUA DÔM PEDRO I, 21 - BANDEIRANTES - CARIACICA-ES / CEP 29142-100

PRANCHA: CLIMATIZAÇÃO PROJETO: CLIMATIZAÇÃO

SECRETÁRIO ESTADUAL: AURÉLIO MENEGUELLI RIBEIRO

GERENTE DA GERFE: MARCELO AMORIM GONÇALVES

COORDENADOR GERAL: EDSON DE OLIVEIRA PIRES

AUTOR PROJETO: WILSON RODRIGUES GONÇALVES

CO-AUTOR PROJETO:

RESPONSÁVEL TÉCNICO:

ARQUIVO: CAR14-D01-CL-R00.dwg

REFERÊNCIA: CLIMATIZAÇÃO ALOCAÇÃO DE EVAPORADORAS E CONDENSADORAS LINHA FRIGORIGENA VISTAS E DETALHES

FORMATO: A1

DATA: MARÇO/2020

FOLHA: 01/01

REVISÃO:

## ASSINATURAS (5)

Documento original assinado eletronicamente, conforme MP 2200-2/2001, art. 10, § 2º, por:

**MOISÉS BRITO SOBRINHO**  
ENG. COORD. CIVIL SR  
SEDU - GERFE  
assinado em 11/05/2021 18:38:46 -03:00

**EDSON DE OLIVEIRA PIRES**  
ENG. COORD. GERAL MAST  
SEDU - GERFE  
assinado em 11/05/2021 20:26:03 -03:00

**WILSON RODRIGUES GONÇALVES**  
COORDENADOR DE PROJETOS  
SEDU - GERFE  
assinado em 11/05/2021 17:30:22 -03:00

**FELIPE DE BRITO AURÉLIO**  
COORD. DE FISCALIZAÇÃO E OBRAS  
SEDU - GERFE  
assinado em 11/05/2021 18:18:25 -03:00

**VITOR DAMASCENO SALES**  
ENG. ELETRICISTA  
SEDU - GERFE  
assinado em 11/05/2021 18:03:45 -03:00



### INFORMAÇÕES DO DOCUMENTO

Documento capturado em 11/05/2021 20:26:03 (HORÁRIO DE BRASÍLIA - UTC-3)  
por CRISTIANE SILVA MONTEIRO (ENG. CIVIL - SEDU - GERFE)  
Valor Legal: ORIGINAL | Natureza: DOCUMENTO NATO-DIGITAL

A disponibilidade do documento pode ser conferida pelo link: <https://e-docs.es.gov.br/d/2021-MV3HQG>